

リフォームを  
お考えの方  
必見!



# リフォーム OR リノベーション

自分好みに合わせた「設計プラン」を

# 無料で相談・プレゼント!

さらに

春のダブルプレゼント!

抽選で  
5名様に



能登応援セット  
プレゼント



「COREZO」限定コラボ

石川の  
気候と暮らしを  
知り尽くした

最大5社から  
プランを同時に  
ご提案!

あなたのリフォーム・リノベーションのご要望を記入して送るだけ!

高い実績を誇る5社が無料で「プラン提案」や「概算お見積り」をご提案致します。

複数社に依頼することで、納得のいくリフォームにつながります。

さあ、快適なわが家への第一歩を踏み出しましょう!

## MAKER 01 木造から鉄骨まで新築同等性能のリノベーション



木造から鉄骨まで新築同等性能のリノベーションを実現します。  
私たちは増改築を専門にスタートしてから20年以上の実績があり、どのような構造でも対応できるリノベーションのプロ集団です。  
お客様一人ひとりのライフスタイルや価値観に寄り添い、専任の営業・設計・コーディネーター・工事がワンストップで対応することで理想の暮らしを実現します。  
耐震・断熱診断から「安心の暮らし」と「高い省エネ性」のリノベーションを私たちにご相談ください。

野々市市二日市4丁目240  
TEL.0120-600-169  
営=9:00~18:00  
休=水曜・祝日



石友ホーム 金沢南リノベーション店



## MAKER 02 専門家が劣化状況など綿密に診断仕上がり3D説明し納得の施工



あなたの住まい、劣化していませんか。「アントール」なら、高い専門性を持ったホームインスペクター(住宅診断士)が、見た目では分からない問題点を綿密に調査。安心していただけるよう隅々までチェックします。  
もう一つの特徴は完全注文制である点。自由度の高い、おしゃれなデザインが魅力です。新築住宅や不動産を扱うグループの一員だからこそできること。  
着工前に3D画像で建材や壁紙も反映した仕上がりを説明するので納得の施工が特徴です。



金沢市近岡町101-1  
TEL.0120-05-8838  
営=10:00~18:00  
休=水曜日



## MAKER 03 さ、くらしを満開に。想像を超えるさくらのリノベーション。



さくらはお客様の思いに寄り添い、心も住まいも自然とぬくもりが生まれるご提案を大切にしています。  
丁寧なヒアリングを通してニーズを深く読み取り、期待を超えるリノベーションを目指しています。対話を重ねながら一緒に描くことで「想像以上だった」と感じていただけるプランへ。  
どこでもできるリノベーションではなく、さくらとお客様だからこそ形にできる住まいをご提案します。リノベーションのことは、ぜひさくらにお任せください。

野々市市三納2-145  
TEL.0120-930-872  
営=10:00~18:00  
休=水曜日



SAKURA 株式会社さくら リフォーム部



## MAKER 04 断熱のプロがあなたの家を年中「春のような暖かさ」にします



ようやく春。今年の冬の「あの寒さ」、身体が覚えていませんか?  
私たちはこの地で50年、北陸の冬を知り尽くした断熱のプロ。半世紀磨いた技術で家の中を魔法瓶のように包み、エアコン1台で心地よい春の温度を保ちます。さらに空間デザイナーが内装から家具までトータル提案。「安心の性能」と「憧れのデザイン」が、忙しい毎日にゆとりを届けます。  
来年の冬、あなたが笑顔でいられる未来を。常設3棟のモデルハウスで、「理想の空気感」をご体感ください。

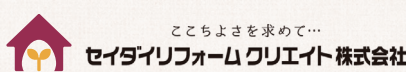

金沢市鞍月3-83  
TEL.076-255-1640  
営=10:00~17:00  
休=水曜日



## MAKER 05 リフォームで実現する、ムダのない光熱費とゆとりある暮らし

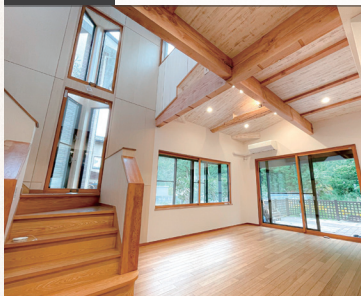

内窓や給湯器の交換など、省エネリフォームが今なら補助金でお得にできることをご存じですか?  
西村総建では、ご提案から補助金の申請までしっかりサポートいたします。内窓の設置や高効率給湯器への交換は、冷暖房効率を高め、光熱費の長期的なコスト対策としても非常に効果的です。  
また2027年末に向けて照明器具のLED化が進むため、あわせて見直し・交換もおすすめです。電気代・ガス代が高騰している今、早めの対策で安心・快適な暮らしを始めませんか。

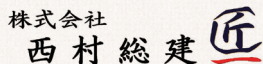

金沢市疋田1丁目333番地  
TEL.0120-920-925  
営=9:00~18:00  
休=日曜日・祝日



### ■ お申込みの流れ

右記シートに記載して応募→選択した会社から連絡→現地を見て各社からプランが届く→理想のおうちが完成!

### ■ 申し込みは、封書またはWEBで

上記協賛各社が設計プランを無料で作成。右記シートに必要事項を記入して、封書またはWEBで申し込みください。締め切りは4月19日(日)消印有効。

\*応募者の情報は協賛各社に提供され、設計プランは各社より直接送られてきます。

郵送あて先 〒921-8051 金沢市黒田1丁目280番202号

WEB申込み

問い合わせ リフォーム設計プランプレゼント事務局

右の二次元コードからアクセスし申し込みください



\*応募多数の場合、リフォーム予定日早い方からの対応になります。\*当応募によって何らかの契約費用の請求が発生することはありません。\*具体的なリフォームプランや見積り作成などのため、協賛各社から問い合わせ・連絡が入ります。\*より正確なプラン作成や概算見積りのために、現場調査・診断などが行われます(実施に料金は発生しません)。\*すでに他社でリフォームの契約が決まっている方の応募は不可。\*応募された個人情報、協賛各社のリフォームプランなどの作成・発送の送付のみに使用します。\*リフォーム自体が無料ではありません。以上同意の上、応募ください。

キリトリ線

応募者データ	名前(ふりがな)	年齢	このシートに記入して応募を!(コピー可)
	住所 〒	-	
	電話番号(携帯電話可)	ファクス	
	Eメール(携帯アドレス可)		
	連絡可能な日程と時間帯		

【リフォーム応募シート】にチェックマークを入れてください

■リフォームを考えたようになった理由は?

■住居形態  
一戸建(造 階建) 分譲マンション  
その他( )

■建物の所在地  
応募者住所と同じ 応募者住所と異なる  
 〒 -

■築年月(築 年) 西暦 年 月 日 竣工

■過去のリフォーム歴  
あり(施工 年 月 日) 現在  
なし

■リフォーム希望部位の現在の状況、希望するリフォーム内容をご記入ください

■どの部位のリフォームを希望していますか?(複数選択可)  
全面改装(建て替え含む) 間取り変更 増築 耐震補強  
断熱 外壁 屋根 キッチン 浴室・洗面 トイレ  
リビング・居室 収納 オール電化 介護・バリアフリー化  
庭・外構(門・塀・駐車場含む)  
その他 ( )

■リフォーム希望部位の現在の状況、希望するリフォーム内容をご記入ください

■上記リフォームに対する予算  万円 ~  万円程度

■同居している家族構成を教えてください(複数回答可)  いくらか分らないので、最低どの程度必要か教えてください

■リフォーム希望する会社  
00\_全社 01\_石友ホーム 金沢南リノベーション店 02\_LIXILリフォームショップアントール  
03\_さくらリフォーム部 04\_セイダイリフォームクリエイティブ株式会社 05\_西村総建