

金沢日和

Vol.3
FREE

A Beautiful Day in Kanazawa



金沢のおすすめグルメ・観光・ショッピングスポット

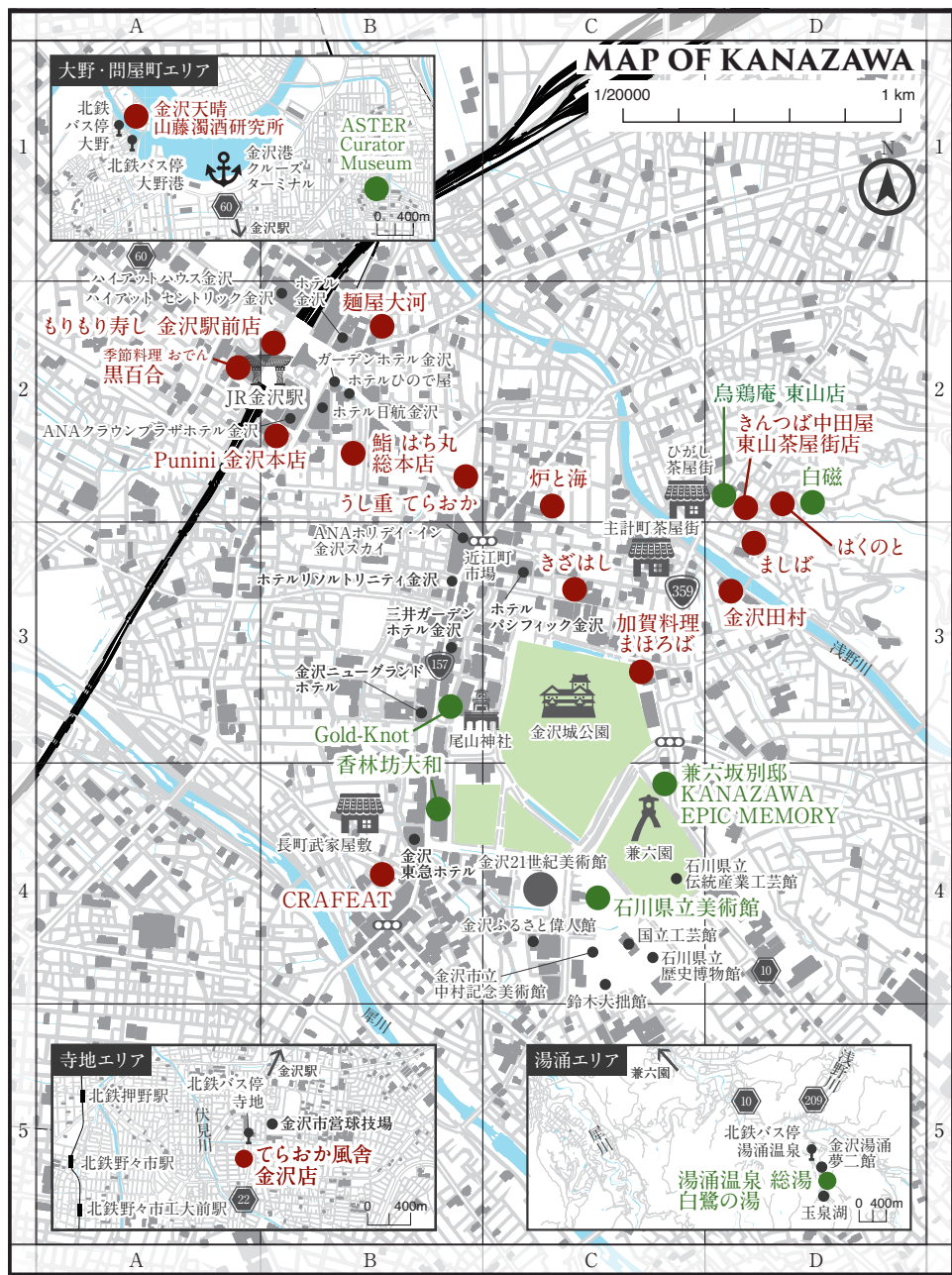

発行 | 株式会社金沢日和
〒921-8172 石川県金沢市伏見新町255サンピア泉ヶ丘511
TEL | 076-255-7663 URL | <https://kanazawabioryi.jp/>
※掲載内容は2025年8月時点の情報です。



金沢の観光&お土産スポット

map D-2 菓子 ひがし茶屋街エリア

烏鶏庵 東山店

金沢市内に複数の店舗を展開し、観光客にも人気の店。直営農場のある金沢の山中で大切に育てた天来烏骨鶏の卵を贅沢に使用した、代表銘菓の「かすていら」やプリン、バームクーヘンなどのスイーツを販売している。ひがし茶屋街の一角にある東山店では、同店限定販売の金箔をふりかけた特別なソフトクリームが人気だ。

金沢市東山1-3-1 | ☎076-255-6339 | 予算: ¥700〜 | 営: 9:30〜17:00
休: 1/1〜1/3 | 駐車場: なし ※イトインスペースあり



map D-2 ショップ&カフェ ひがし茶屋街エリア

白磁

石川県発の陶磁器ブランド「NIKKO」が運営するショップ兼カフェ。1階手前にはショールームが、1階奥のカウンター席と2階の和の空間はカフェとなっている。カフェで提供されるコーヒーやラテは6種類のカップから好きな器を選択するスタイル。ラテアートに施した金澤ラテと抹茶プリンのセットが人気だ。

金沢市東山1-25-6 | ☎076-256-1089 | 予算: ¥1,000〜 | 営: 11:00〜16:00 (L.O.15:30)、
土日11:00〜17:00 (L.O.16:30) | 休: 不定休 | 席: 24席 | 駐車場: なし



map B-1 美術館 大野・問屋町エリア

ASTER Curator Museum

キュレーター×現代ARTにスポットを当てた美術館。キュレーター視点を重視し、国内外の若手〜中堅の現代美術をコレクション、企画展示している。多様化する暮らしに現代ARTの価値をわかりやすく提示。作品と深く向き合える体験型の企画が魅力。アーティストの支援育成・作品公開の場としての役割も担う。

金沢市問屋町1-99 | ☎076-256-1618 | 予算: ¥500〜 (入館料)
営: 11:00〜18:00 | 休: 月・火曜 | 駐車場: 4台



map D-5 温泉 湯涌エリア

湯涌温泉 総湯 白鷺の湯

白鷺が身を癒す姿が由来と伝わる718年創業の「白鷺の湯」。加賀藩の歴代藩主も愛したとされる湯涌温泉特有の湯質は、「なめらかさとぬくもりが肌を包み込む」と地元の人達も足繁く通う。冷え性や神経痛、疲労回復に効能がある。隣接の夢二館や足湯も楽しめ、温泉と金沢文化を同時に味わえる癒しのスポットだ。

金沢市湯涌町4139-2 | ☎076-235-1380 | 大人: ¥490、小人: ¥130、
幼児: ¥50 | 営: 7:00〜22:00 | 休: 第3木曜 | 駐車場: 15台



map B-4 百貨店 中心街エリア

香林坊大和

北陸最大の百貨店で海外の方にも人気のショッピングスポット。1階には海外のハイブランド直営店があり、同フロアには免税カウンターを設置。「SUQQU」などの日本発の高級化粧品ブランドも並ぶ。地下1階には金沢の名産品や地酒、8階には金沢名物を提供するレストランがあり、買い物から食事まで楽しめる。

金沢市香林坊1-1-1
☎076-220-1111 (代) | 営: 10:00〜19:00 | 休: 不定休



map B-3 工芸品(金箔) 中心街エリア

Gold-Knot

デザイナー兼作家の木和田里美が手仕事で仕上げる金沢発のアクセサリーブランド「Gold-Knot (ゴールド・ノット)」。絹糸を手編みしたレースに、金沢の伝統工芸品・金箔箔を何層も重ね貼りした作品は驚くほど軽い。金箔の繊細な輝きと、軽くて優しいつけ心地のアクセサリーは想像を超える感動を与えてくれる。

金沢市南町5-6 | ☎076-205-6202 | 予算: ¥8,800〜
営: 11:00〜18:00 | 休: 水曜、第2日曜、年末年始 | 駐車場: なし

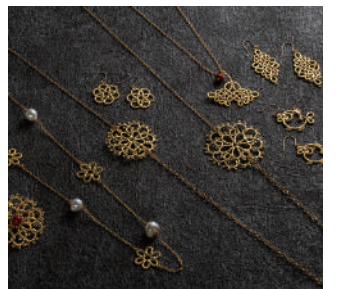

map C-4 美術館 中心街エリア

石川県立美術館

国宝「色絵雉香炉」(画像右、野々村仁清作)をはじめ、石川県が誇る名品を展示する総合美術館。県ゆかりの美術工芸品を幅広く楽しめる。世界的パティシエ・辻口博啓氏がプロデュースするパティスリー&カフェ「ル ミュゼ ドゥ アッシュ KANAZAWA」を併設。オリジナルグッズを扱うミュージアムショップも人気だ。

金沢市出羽町2-1 | ☎076-231-7580 | 予算: ¥370〜 | 営: 9:30〜18:00
(入室は17:30まで) 休: 展示替え期間、年末年始 | 駐車場: 60台



map C-4 フォトスタジオ 街中エリア

兼六坂別邸 KANAZAWA EPIC MEMORY

金沢の風情漂う兼六園坂に佇む「兼六坂別邸 KANAZAWA EPIC MEMORY」は、金澤優良町屋に認定された築140年以上の町家を活用した和装フォトスタジオ。伝統的な婚礼衣装を身にまとう日本婚礼着物体験や神社巫女体験ができる。和傘などを手に撮影でき、日本文化と景色を記憶に刻む旅時間を提供する。

金沢市兼六町2-8 | ☎080-9784-3322 | 予算: ¥1,100〜
営: 10:00〜16:00 | 休: 水曜、木曜 | 駐車場: なし ※完全予約制



金沢のおすすめ グルメスポット

金沢の地元WEBメディア
「金沢日和」がおすすめする
飲食店16軒をご紹介します。
海外のお客様をお連れしやすい
お店も充実しています。

アイコンについて

☀ 昼の予算 / ★ 夜の予算

英語メニュー
対応

ヴィーガン
対応

子どもが入れる
(一定年齢以上)

👶 子ども可
👤 @オ

📄 可能
予約可能

📄 必須
予約必須

📄 不可
予約不可

英語が話せる
スタッフ在籍

フリー
wi-fi

📶 wi-fi

クレジットカード
対応

👛 カード

map A-1 ガストロパブ 大野・間屋町エリア

金沢天晴 山藤濁酒研究所

かなざわあっぱれ! ヤマトどぶろくけんきゅうじょ



発酵食の町・金沢市大野にある『ヤマト醤油味噌』が営むガストロパブ。自家製のどぶろくや甘酒をはじめ、地元のクラフトビールや発酵食のおつまみなどが揃う。好天時はテラス席から白山や立山を望める絶好のロケーション。食事付きの英語ガイドツアーも実施。

金沢市大野町4-1170(ヤマト桃パーク内)
☎076-266-1269 | ★¥2,000～
営:10:30～17:30(L.O.17:00)
休:火曜・水曜・年末年始 | 席:14席 | P:47台



📄 不可 英語メニュー 英語対応 ヴィーガン wi-fi 👶 子ども可 👛 カード

map A-2 おでん 金沢駅エリア

季節料理 おでん 黒百合



開店と同時に席が埋まる金沢駅構内の人気店。昭和28年の創業当時からの変わらぬ味に、駅にきたら必ず立ち寄るというファンも多い。赤巻、車麩、ばい貝、がんも、源助大根など金沢おでんの定番ダネに加え、野菜や練り物、魚介類など常時30種類ほどが揃う。

金沢市本ノ新保町1-1 金沢百番街あんと内(金沢駅構内) | ☎076-260-3722
★/★¥2,000～ | 営:11:00～21:30(L.O.21:00)
休:なし | 席:45席 | P:提携P割引あり



📄 平日のみ可 英語メニュー 英語対応 ヴィーガン wi-fi 👶 子ども可 👛 カード

map B-2 ラーメン 金沢駅エリア

麺屋大河



金沢駅近くに店を構える北陸屈指の味噌ラーメン専門店。丹念に炊き上げた自家製赤味噌の芳醇なスープと、中太のちぢれ麺が絶妙に絡み合い、香り高い一杯を求めて連日長蛇の列ができる。店内は味噌の香ばしさに包まれ、味噌ラーメンの“究極形”を掲げるその深いコクに、多くの人が魅了されている。

金沢市堀川町6-3
☎076-260-7737 | ★/★¥1,080～
営:11:30～14:00、17:30～22:00
休:月曜(祝日の場合、翌火曜) | 席:12席 | P:3台



📄 不可 英語メニュー 英語対応 ヴィーガン wi-fi 👶 子ども可 👛 カード

map B-2 回転寿司 金沢駅エリア

もりもり寿し 金沢駅前店



金沢回転寿司の元祖・行列店として名高い「もりもり寿し」。地元の魚介を中心に、白エビやホタルイカ、ガスエビなどの北陸の食材を、寿司ネタや唐揚げ、一品料理などで提供。品数が豊富なうえ、季節ごとに特別なメニューが登場するため、何度も足を運びたくなる。

金沢市堀川新町3-1 金沢フォアラス6F
☎076-265-3510 | ★/★¥2,500～ | 営:11:00～22:00
(L.O.21:10、L.O.21:30) ※L.O.は、変更の場合あり
休:なし ※施設に準ずる | 席:69席 | P:提携P割引あり



📄 不可 英語メニュー 英語対応 ヴィーガン wi-fi 👶 子ども可 👛 カード

map B-2 カフェ 金沢駅エリア

Punini 金沢本店

プニーニ



金沢駅から徒歩3分のカフェ&スイーツショップ。看板商品「プニーニ」は国産の餅粉にフランス産の小麦粉を合わせた焼き菓子。“時間を止める魔法の食感”と謳うだけあって、口にした際の食感に虜になる人も多い。イートイン限定のパフェやデザートも人気。

金沢市昭和町14-4
☎076-204-8777 | ★/★¥1,000～
営:10:00～18:00
休:なし | 席:6席 | P:なし



📄 可能 英語メニュー 英語対応 ヴィーガン wi-fi 👶 子ども可 👛 カード

map B-2 寿司 金沢駅エリア

鮨 はち丸 総本店



北陸の山海の幸を使った鮨や一品料理をコースで楽しめる店。鮨ネタは店主が自ら毎朝仕入れており、地元産コシヒカリをベースに、赤酢と米酢を合わせたシャリとのバランスも秀逸。バラエティに富んだコースは驚きと感動の内容で、地酒は30種類以上を常備。

金沢市本町2-2-13
☎076-204-8280 | ★¥8,800～/★¥9,900～
営:12:00～14:00(L.O.13:30)、18:00～22:00
(L.O.21:30) | 休:日曜 | 席:24席 | P:なし



📄 必須 英語メニュー 英語対応 ヴィーガン wi-fi 👶 子ども可 👛 カード

map C-3 ダイニング 街中エリア

金沢ダイニング きざはし



近江町市場から徒歩1分、北陸初の本格的なクラブラウンジを併設するラグジュアリーホテルのオールデイダイニング。国内の名店経験を持つ料理人たちが、石川の恵みと全国の食材を活かし、技術と感性で仕上げた料理を提供。朝食は60種類以上をbuffetで、夜はコース料理を堪能できる。

金沢市尾張町1-11 (THE HOTEL SANRAKU KANAZAWA 1F) | ☎076-222-7911 | ★¥5,500～/★¥11,000～
営:7:00～11:00(L.O.10:30)、17:30～21:00(L.O.20:00)
※昼は不定期開催 | 休:なし | 席:124席 | P:指定P割引あり



📄 必須 英語メニュー 英語対応 ヴィーガン wi-fi 👶 子ども可 👛 カード

map C-3 和食 街中エリア

加賀料理 まほろば



金沢市中心部に位置する『金沢白鳥路 ホテル山楽』内の和食レストラン「加賀料理まほろば」。日本庭園を望むテーブル席や貸切の座敷席などで、四季折々の素材を用いた加賀料理を堪能できる。近江町市場から仕入れた新鮮な魚介や能登牛などを使ったコース料理を提供。

金沢市丸の内6-3(金沢白鳥路 ホテル山楽1F)
☎076-222-1607 | ★¥4,600～/★¥10,000～ | 営:12:00～14:00
(L.O.13:30) ※土日のみ、17:30～21:30(L.O.20:30) ※17:30～、19:30～の2部制 | 休:なし | 席:52席 | P:指定P割引あり



📄 可能 英語メニュー 英語対応 ヴィーガン wi-fi 👶 子ども可 👛 カード

map D-2 カフェ ひがし茶屋街エリア

はくのと

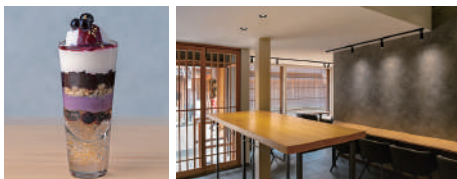

金箔専門店『箔座』が「ひがし茶屋街から能登を恒常的に応援する」をテーマに掲げ、能登の魅力を発信。能登町の特産品のひとつブルーベリーを活かしたスイーツ、能登の地で栽培・醸造されたワインといった自然の恵みの数々が、金箔箔の上品なきらめきをまとうって提供される。

金沢市東山11-13-23
☎076-253-8881 | ★¥1,000～
営:10:00～17:00
休:なし | 席:17席 | P:なし



📄 可能 英語メニュー 英語対応 ヴィーガン wi-fi 👶 子ども可 👛 カード

map D-3 和食 ひがし茶屋街エリア

ましば



古民家で楽しむ能登牛料理の専門店。古語で“しばしば”という意味の「真屢(ましば)」が由来で、地元食材を何度も楽しんでほしいとの想いを込めた。提供される料理は「能登牛の真屢(ましば)」1種のみ。炭火で炙った能登牛をひつまぶしで堪能できる。

金沢市観音町1-4-6
☎なし | ★¥5,000～
営:11:00～18:00(L.O.16:30)
休:水曜・木曜 | 席:40席 | P:なし



📄 可能 英語メニュー 英語対応 ヴィーガン wi-fi 13才以上 👶 子ども可 👛 カード

map D-3 居酒屋 ひがし茶屋街エリア

金沢田村



ひがし茶屋街の近く、芸能人や外国人観光客の間で有名。一年中楽しめる活ワイガニ料理を筆頭に、ぶり太巻き、田村うどんなどの看板メニューが並ぶ。店主の手が空いた日にはテーブルマジックで楽しんでもらえることも。ゲスト満足度の高い人気店。22ヶ国語メニューあり。全席テーブル席完備。

金沢市並木町2-18 | ☎076-222-0517
★¥7,000～ | 営:11:30～14:00(土日、コースのみ。
要予約) 16:00～22:30(L.O.22:00) | 休:水曜(祝日は営業) | 席:40席 | P:なし ※蟹は要予約



📄 可能 英語メニュー 英語対応 ヴィーガン wi-fi 10才以上 👶 子ども可 👛 カード

map A-5 肉料理専門店 寺地エリア

てらおか風舎 金沢店



能登牛の繁殖から、肥育・改良に努め、能登牛のブランド化や浸透にも貢献してきた『寺岡畜産』が運営する肉料理の専門店。金沢の中心街から車で約10分ほどの距離にある金沢店は、テーブル席と座敷席に分かれており、さまざまなシーンで利用しやすいのが特徴だ。

金沢市寺地2-2-2
☎076-242-0050 | ★/★¥5,000～ | 営:11:30～15:00
(L.O.14:00)、17:30～21:00(L.O.20:00) | 休:火曜
※月曜はランチ営業のみ | 席:86席 | P:27台



📄 可能 英語メニュー 英語対応 ヴィーガン wi-fi 👶 子ども可 👛 カード